

感恩見證

謝忠彥姐妹：

我來到咱們教會快兩年了，我來到這裡半年多的時間，家裡我的媽媽就生病了，我的姐姐告訴我說媽媽得的是肺癌，當時我就發瘋的控制不住自己的情緒。

當我跟何牧師還有師母說了這個事情以後，牧師和師母輪流給我媽媽禱告，當何牧師知道我的媽媽耳朵聽不見時，牧師就編輯成文字發給我的媽媽看。我的媽媽不是基督徒，可是當我的媽媽看到牧師為她禱告祝福時，媽媽心情豁然開朗了，媽媽打電話給我說，她感覺自己好像沒生病一樣，心裡很舒服，媽媽一直讓我告訴牧師和師母，很感謝她們每天為她祝福。

現在我的媽媽也很想成為基督徒，因為一些原因，還沒有受洗，可是媽媽告訴我，也讓我告訴牧師，她相信主。我每天都給她發一些詩篇，媽媽也很愛讀。

我和媽媽相信主，他會眷顧到每一位信他，愛他的人，只要跟隨主，聽他話，說他的話語，跟上他的步伐，基督耶穌一定會顧好我們的。感謝讚美主！

主日信息

忠心管理神的家

經文：出十八17-20

證道：鄭春煥牧師

主日聚會

主日崇拜	10:30-12:30
青少年崇拜	10:30-12:30
兒童主日學	10:30-12:30
成人主日學	09:30-10:20

週間聚會

週三禱告會	19:30-20:45
-------	-------------

5月背誦經文

教會異象 啟示錄 22:1-5

- 1 天使又指示我在城內街道當中一道生命水的河，明亮如水晶，從神和羔羊的寶座流出來。
- 2 在河這邊與那邊有生命樹，結十二樣果子，每月都結果子；樹上的葉子乃為醫治萬民。
- 3 以後再沒有咒詛；在城裡有神和羔羊的寶座；他的僕人都要事奉他，
- 4 也要見他的面；他的名字必寫在他們的額上。
- 5 不再有黑夜；他們也不用燈光、日光，因為主神要光照他們；他們要作王，直到永永遠遠。



拉斯維加斯生命河靈糧堂
River of Life Christian Church in Las Vegas

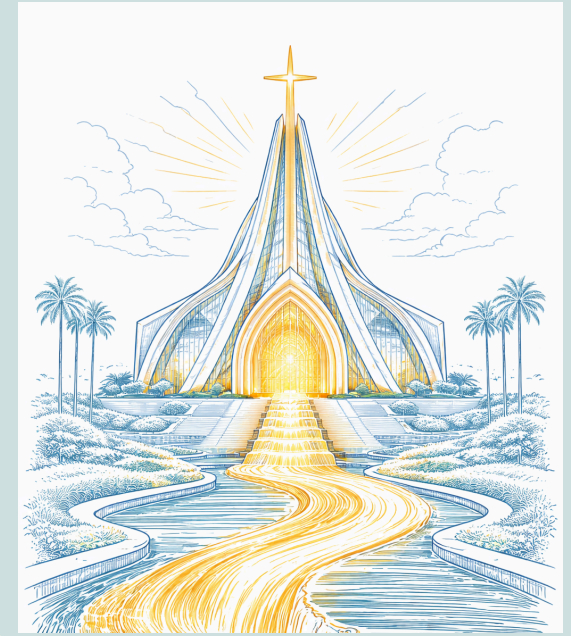

2026年05月24日

拉斯維加斯 生命河靈糧堂

建造神榮耀的大軍

5818 Spring Mountain Road
#203, Las Vegas, NV 89146

(702) 248-0888

www.rolcclv.org



意見建議: BOD.rolcclv@gmail.com

聚會出席統計/報告

上週出席	人數
出席會眾	103人
青少年	19人
兒童	9人
總人數	131人
週三禱告會	15人

上週奉獻 (5/15-5/21)	金額
一般奉獻	\$4,124.04
建堂奉獻	\$1,769.59
宣教奉獻	\$1,450.00
奉獻總額	\$7,343.63

奉獻報告	金額
5月奉獻累計	\$18,708.63
4月奉獻總數	\$35,551.35
4月支出	\$33,002.74
建堂基金累計	\$534,254.38

教會活動

5/31	敬拜讚美主日
6/13	123 Let's Go 商場佈道
6/21	父親節主日+受洗典禮
6/27	新人茶話會

本週崇拜程序

敬拜讚美	Meiyang姊妹
公禱事項	Yoshi牧師
歡迎/報告/奉獻	Jessica姊妹
證道	Yoshi牧師
回應/呼召/祝禱	Yoshi牧師



掃碼奉獻

奉獻方式

Zelle/掃碼/支票/現金

支票抬頭: **ROLCCLV**

Zelle: **offering.rolcclv@gmail.com**

帳戶名: River of Life Christian Church

註明用途: General / Mission / Building / Others

在線奉獻: **rolcclv.org/offering**

主日快訊

- 維加斯教會將於6/1至6/5舉辦兒童VBS活動，歡迎有興趣的家長帶孩子一起參加。報名截止日期為5/25，報名二維碼如下：也歡迎大家轉發給身邊有需要的家庭，一同來參與這次美好的兒童活動。
- 2026第二季度的受洗班，今天愛宴之後開始上課，請有意參加學習的弟兄姊妹參加。
- 5/31下午愛宴之後，教會理事會舉辦交流問答會，將會詳細介紹教會的運作模式以及管理，並且回答會友的問題，請大家留步參加。

本週公禱事項

- 南加州從洛杉磯到聖地亞哥發生八處野火，特別是西北部Sandy野火，導致12萬5000人受影響，2萬居民已經撤離，求神保守受災地區的居民。
- 繼續為教會的遷堂禱告，求神賜下智慧給建堂委員會智慧，盡快完成新堂的改建設計和施工。
- 國度禱告：中國 (China)
 1. 求神保守中國，特別是在自然災害中的百姓和宗教迫害的基督徒，讓他們可以有平安和盼望。
 2. 求神祝福中國成為神所使用的器皿，讓這個國度在神國的事工上有份，經歷神的恩典和祝福。